

**AÑO XXXII - N°219**  
**MAYO / JUNIO 2009**

**Directores**

Luis Leibas -María Irene Naselli

**Secretaria de Redacción**

Vanesa I. Leibas

**Redacción**

Martín Torres

**Escriben en este número**

Ignacio Bruera

Matias Kulfas

Jorge Moreno

Luis Sznaiberg

**Secretaria General**

Stella Maris Cerebello

**Arte**

Fernando Delmonte

**Fotografías**

Gustavo G. Victoria

**Informe Industrial** es una publicación de Editorial Melipal S.R.L., con domicilio en Paraná 26, 2º piso, "G", (1017) Buenos Aires, Tel. y Fax 4381-1459/1460. Registro de la Propiedad Intelectual N° 24.914. ISSN 0325-7401. Precio del ejemplar en todo el país \$ 8,00. Suscripción por 12 números en Argentina \$ 95,00. Suscripción por 12 números, vía aérea certificada: América Latina, 70 dólares; América del Norte y Europa, 90 dólares; otros países, 100 dólares. Queda autorizada la reproducción o uso de parte del contenido de esta publicación, siempre que se mencione la fuente. Impresión: Parodi Industrias Gráficas S.A., Quilmes 231, Buenos Aires.  
e-mail: [infor@informeindustrial.com.ar](mailto:infor@informeindustrial.com.ar)

[www.informeindustrial.com.ar](http://www.informeindustrial.com.ar)

**32 AÑOS DE PERIODISMO**  
**INDEPENDIENTE**



**POLÍTICA INDUSTRIAL**

El licenciado Matías Kulfas – Director del Banco Nación y presidente de la Asociación de Economía para el Desarrollo de la Argentina- sostiene que “uno de los aspectos centrales inherentes a una estrategia que involucre un sendero virtuoso de crecimiento consiste en enfatizar el estímulo a las actividades intensivas en el uso del conocimiento”.

6  
PAGINA

**REPORTAJE**

El coordinador ejecutivo del Proyecto de Promoción de las Exportaciones de Agroalimentos Argentinos, Juan Usandivaras, afirma que “la columna vertebral del PROARGEX es la integración público y privada para la formulación e implementación de planes estratégicos que potencien la participación de nuestra producción en los mercados internacionales de mayor valor”.

14  
PAGINA

**EXPORTACIONES PROVINCIALES**

El Centro de Implementación de Políticas Públicas para la Equidad y el Crecimiento presentó una investigación de los economistas Lucio Castro y Daniel Saslavsky que, en sus dos últimos capítulos, revelan los haberes y los debes de las Organizaciones de Promoción de Exportaciones a escala provincial. En esta nota se comentan las principales conclusiones del trabajo.

20  
PAGINA



**TEMAS EN DEBATE**

“A pesar de que en la Argentina la composición de costos logísticos entre las PyMES industriales se asemeja a los registros internacionales, aún es amplio el espectro de acciones que se pueden llevar adelante en este campo de vital importancia para la competitividad del segmento”, destaca el licenciado Ignacio Bruera, Gerente de Investigación de la Fundación Observatorio PyME.

28  
PAGINA

**AMÉRICA LATINA**

La inversión en el exterior de las empresas translatinas alcanzó en 2008 uno de los montos más altos de la historia: 34.561 millones de dólares. Según un informe de la CEPAL es probable que el ritmo de internacionalización de las empresas latinoamericanas disminuya en 2009, pero no descarta que se produzcan nuevas inversiones de compañías sólidas y con acceso al financiamiento.

40  
PAGINA

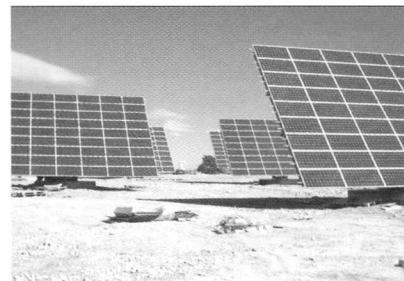

**INFORME ENERGÉTICO**

El gobierno nacional dio un renovado impulso a los proyectos de generación eléctrica a partir de fuentes renovables al reglamentar, después de dos años y medio de su sanción, la ley 26.190/06. Se prevén iniciativas que permitan cubrir el 8% del consumo eléctrico en 2016 con energías de ese origen.

48  
PAGINA

**VOZ ALTA**

Un tramo de la memoria del director general de la Organización Internacional del Trabajo, “Enfrentando la crisis mundial del empleo”, presentada en la 98a. reunión del organismo, junio 2009

66  
PAGINA