

Sabemos dónde ir,

CEMA es nuestro
punto de partida.

NUEVA WEB



SUPLEMENTO
ITEMS
Herrajes y Accesorios

LABORALES
ACUERDO PARITARIO
PARA EL SECTOR INDUSTRIAL
Y DE COMERCIO DEL SECTOR MADERERO

FAIMA
128° CONGRESO NACIONAL MADERERO
NUESTROS BOSQUES Y SU CADENA DE VALOR / JUJUY

CONGRESO FORESTAL
4° CONGRESO FORESTAL ARGENTINO Y LATINOAMERICANO
EN SEPTIEMBRE IGUAZÚ RECIBIRÁ A ESPECIALISTAS DE TODO EL MUNDO

COMISIÓN DIRECTIVA

Cámara de Empresarios Madereros y Afines

- > Presidente
- > Vice-Presidente 1º
- > Vice-Presidente 2º
- > Secretario General
- > Pro-Secretario General
- > Secretario Gremial
- > Pro-Secretario Gremial
- > Tesorero
- > Pro-Tesorero
- > Vocal Titular
- > Vocal Titular
- > Vocal Titular
- > Vocal Titular
- > Vocal Titular
- > Vocal Suplente
- > Vocal Suplente
- > Vocal Suplente
- > Rev. Ctas. Titular
- > Rev. Ctas. Suplente

- Gabriel Campins**
- Roberto M. Fontenla**
- Roberto Ventimiglia**
- Lic. Alberto S. Lipski**
- Dario Errecalt**
- Carlos A. Presas**
- Arq. Vicente C. Mazzitelli**
- Ing. Juan Martin Cholakian**
- Martin Kriz**
- Cdor. Mario S. Solano**
- Jorge Drimer**
- Ing. Eric Dispenza**
- Leandro Caferatta**
- Fabio Capraro**
- Francisco J. González García**
- Juan Pablo Floridi**
- Daniel G. Rojas**
- Aristides Gracia**
- María Fernanda Pérez Escudero**

DEPARTAMENTO DE DISEÑO

> Director

Arq. Vicente C. Mazzitelli

COMISIÓN DE PRENSA

Lic. Alberto S. Lipski
Francisco J. González García

DEPARTAMENTO DE PUBLICIDAD Y COMUNICACIÓN

Leóni García Santelli
Ayelén Pereyra

ASESOR IMPOSITIVO CONTABLE
ASESOR INSTITUCIONAL
ASESOR LEGAL

Cdor. Osvaldo Q. Carosella
Lic. Alejandro V. Rivello
Dr. Alejandro A. Vommaro

- > Coordinación General
- > Administración

Adriana S. Tarazona
Walter Rosa

REVISTA CEMA Nº 112

- > Coordinación Revista y Diseño
- > Redacción / Corrección
- > Colaboran en esta edición

Estudio DGCVer
Javier Vogel
FAIMA
Estudio Reibel - Vommaro & Asoc.
Estudio Carosella
Lic. Alejandro V. Rivello
Arq. Vicente Mazzitelli
Huayra Comunicaciones
Flavia Tomaello,
Prensa Fontenla Design
INTI / Maderas y Muebles
Ing. Agr. Félix Martinuzzi

CEMA

Cámara de Empresarios Madereros y Afines
Maza 578 - 1º Piso / (C1220ABB) Ciudad Aut. de Buenos Aires
Tel / Fax (54.11) 4957-1121 / 2046
Tel directo de Revista 2060-4360
info@cema.com.ar / revista@cema.com.ar

SELLO DE RESPALDO



ASOCIACION LATINOAMERICANA DE DISEÑO
Colombia / Brasil / Colombia / Costa Rica / Chile / Ecuador / Guatemala / México
Nicaragua / Paraguay / Perú / Puerto Rico / República Dominicana / Uruguay / Venezuela

10

INSTITUCIONAL

Beneficios para los socios de CEMA /
La empresa no debe ser la única variable
de trabajo

15

INFOCEMA

Continúa la encuesta a los socios por el
Servicio de la ART / Pago fácil para todos los
socios / Cema+Café+Negocios / Jornada abierta
sobre Seguridad Ambiental y en el Trabajo

16

LABORALES

Acuerdo Paritario para el Sector maderero

24

GESTIÓN / 23

Gestiones realizadas por insumos madereros y
para el sector productores de guitarras

IMPOSITIVO

Plan de Facilidades de Pago

26

ENTRE NOSOTROS

EL CORRAL MUEBLES, Socio de Cema

28

GESTIÓN

Cema, a través del Dr. Alejandro Vommaro,
presente en una Jornada sobre
Negociaciones colectivas

>> SUPLEMENTO ITEMS

>> ÍNDICE DE AVISADORES

➤ PAG. 31

➤ PAG. 41

>> Revista Cema es marca registrada de la Cámara de Empresarios Madereros y Afines. Sus propietarios y editores no son responsables de los artículos firmados ni del contenido de los avisos publicitarios. Se prohíbe su reproducción total o parcial sin autorización escrita de la editorial.

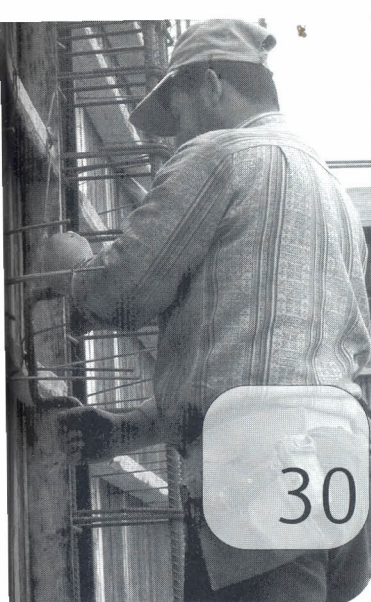

30

FAIMA

Presentación a la AFIP reclamando volver al Plan de pago de "Mis Facilidades" / Faima junto a la Secretaria de Comercio Exterior analizaron posibles misiones y otras medidas / 128° Congreso Nacional Maderero en Jujuy / Nuestros Bosques y su cadena de valor, pilar del desarrollo jujeño.

36

NOTICIAS

Mesa Foresto Industrial del Plan Estratégico Industrial 2020 / Modificaron los valores máximos para ser encuadrados como Pymes.

38

CONGRESO FORESTAL

Presentación del 4° Congreso Forestal Argentino y Latinoamericano, Iguazú 2013.

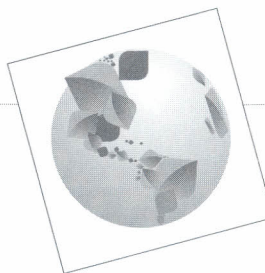

40

NOTICIAS DE EMPRESAS

Miró Lacas y Barnices cumple 50 años.



42

MANAGEMENT

El costo oculto de la rotación de personal

44

FERIAS Y EXPOSICIONES

Auspicio para la Bienal de Arquitectura / FITECMA 2013 - Programa y Seminarios / EXPOFERRETERA 2013 - 1° Congreso de Mantenimiento Edificio / Agenda Ferial

48

DISEÑO

I SALONNI - 52° Salón Internacional del Mueble de Milán / Tendencia, protagonistas y placeres

DECORACIÓN / 52

Los muebles y la tecnología

53

FICHAS TÉCNICAS

Listado y Fichas de las distintas especies de Maderas

