

PRODUCCION GENERAL

FeedBack
Estrategias de Comunicación
Alvear 255
tel.: 03492-15648795
feedback@rafaela.com.ar

DISEÑO

Anabella Dellasanta
Lic. en Diseño Gráfico
Dante Alighieri 960
03492-503503
anadellasanta@wilnet.com.ar

REGISTRO NACIONAL DEL DERECHO DE AUTOR
N° 619466. LAS NOTAS FIRMADAS, SUS
CONTENIDOS Y OBJETIVOS NO EXPRESAN
NECESARIAMENTE EL SENTIR DE LA EDITORIAL
Y SON EXCLUSIVA RESPONSABILIDAD DEL
AUTOR.

PRODUCCION FOTOGRAFICA

Gustavo Conti

Nº 728 - AÑO 67 - 30 / 01 / 08

16



Organizar el futuro es la consigna

EL PLAN ESTRATEGICO DEL CCIR

AGENDA TELEFONICA CCIR

CENTRO COMERCIAL E INDUSTRIAL DE RAFAELA

Tel./Fax: 03492-435071 / 432400 / 501200

E-mail: ccir@arnet.com.ar
www.ccir.org.ar

INSTITUTO DE INFORMES COMERCIALES

Tel.: 03492-423112 / 432300

E-mail: informas-iic@arnet.com.ar

CENTRO DE DESARROLLO EMPRESARIAL

Necochea 62 / Tel.: 03492-436500 / Fax: 03492-436597

E-mail: cderrafaela@cde.org.ar
www.cde.org.ar

CAMARA DE PEQUEÑOS INDUSTRIALES DE LA REGION

Tel./Fax: 03492-431821

FUNDACION PARA EL DESARROLLO REGIONAL

Tel.: 03492-501219 / 501750

E-mail: uvi210@fdr-rafaela.org.ar
www.fdr-rafaela.org.ar

CAMARA DE COMERCIO EXTERIOR

Tel.: 03492-434260 / 432241 / Fax: 03492-434260

E-mail: info@rafaelaforexport.com.ar
www.rafaelaforexport.com.ar

CAMARA DE INDUSTRIALES METALURGICOS

Tel.: 03492-423397 / 506397

E-mail: metalurgicos@cimr.org.ar

CAMARA EMPRESARIA DEL TRANSPORTE AUTOMOTOR DE CARGAS

Tel.: 03492-503352 / 503353

ORIENTACION EMPRESARIA

Necochea 84 / Tel.: 03492-501200



04

“Yo me considero un inventor nato”

AGUSTIN GIULIANI

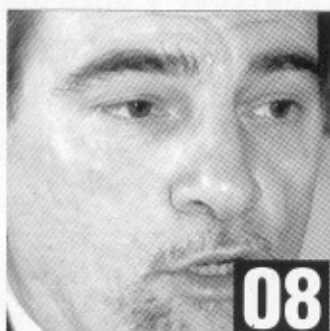

08

“Aportaremos todas la herramientas para fortalecer al sector productivo”

ING. JUAN JOSE BERTERO
MINISTRO DE LA PRODUCCION DE LA PROVINCIA DE SANTA FE

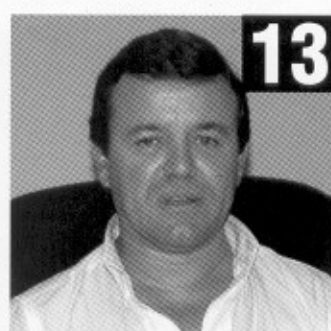

13

“EI PAER no tiene la calidad que Rafaela se merece”

C.P.N. ANDRES FERRERO
DEISA“DESARROLLO DE EQUIPOS INDUSTRIALES”



24

La industria rafaestina exportó por 242 millones de dólares en el 2007

RAFAELA EXPORTA



30

Una oportunidad, para la internacionalización de las pymes

CONSORCIOS EXPORTADORES



34

“Habrá una gran apertura al diálogo con el sector empresario”

LIC. GERMAN BÜRCHER