

avance

agroindustrial

Marzo de 2008

Vol. 29 N° 1

ISSN 0326 - 1131

ESTACIÓN EXPERIMENTAL AGROINDUSTRIAL "OBISPO COLOMBRES"

PRESIDENTE:

Ing. Agr. José Manuel Avellaneda

VICEPRESIDENTE:

Ing. Agr. Ernesto Rubén Saade

DIRECTORES:

Sr. Joaquín Daniel Gargiulo

Ing. Agr. José Ignacio Lobo Viaña

Ing. Qco. Alejandro Poviña

Ing. Agr. Ricardo Fajre

Ing. Agr. Fernando Carrera

Ing. Agr. Francisco Joaquín Estrada

Ing. Agr. Horacio Martínez

Ing. Agr. Indiana María Mendilaharsu

DIRECTOR TÉCNICO:

Dr. Leonardo Daniel Ploper

DIRECTORES ASISTENTES:

Investigación y Tecnología Agropecuaria

Ing. Agr. Jorge Scandaliaris

Investigación y Tecnología Industrial

Ing. Qco. Gerónimo Cárdenas

Disciplinas Especiales

Lic. Eduardo Willink

Administración y Servicios

C.P.N. Julio Esper

EDITOR RESPONSABLE:

Dr. Leonardo Daniel Ploper

COMISIÓN PUBLICACIONES Y DIFUSIÓN:

Ing. Qco. Gerónimo J. Cárdenas

Ing. Agr. Jorge Scandaliaris

Ing. Agr. Amanda S. Blanco

Ing. Agr. Ernesto R. Chavanne

Ing. Agr. Miguel A. Ahmed

Lic. Eduardo Willink

Ing. Agr. María Inés Cuenya

Sr. Eduardo O. Rothe

SUBCOMISIÓN AVANCE AGROINDUSTRIAL:

Ing. Agr. Ernesto Chavanne

Ing. Qco. Gustavo Aso

Ing. Agr. Gabriela Fogliata

Ing. Agr. Fernando Ledesma

Ing. Agr. Patricia Digoncelli

PRODUCCIÓN, COMPOSICIÓN Y CORRECCIÓN:

DG Silvio Salmoiraghi

Tec. Prof. María Cassal

Prof. Adriana Manes

IMPRESIÓN:

Compañía Papelera Integral S.R.L.

www.eeaoc.org.ar

E-mail: biblioteca@eeaoc.org.ar

Tel./Fax: (0381) 427-6561 y Rot.

Registro de la propiedad intelectual N° 126.235

C.C. N° 9 - Las Talitas - C.P. 4101

Tucumán-Argentina

Edición trimestral tirada: 1.200 ejemplares

Se autoriza la reproducción parcial o total citando la fuente. Se agradece el envío de la publicación en que se incluya nuestro material.

EN ESTE NÚMERO...

○ Editorial	3
○ Actividades de comunicación institucional, enero - marzo de 2008	4
○ Ataque del "gusano perforador de la caña de azúcar" <i>Diatraea saccharalis</i> en Tucumán: análisis prezafra de las campañas 2003 a 2007	12
○ Ataque del "gusano perforador del brote" <i>Elasmopalpus lignosellus</i> (Lepidoptera: Pyralidae) en caña de azúcar	14
○ Estimaciones de producción para la zafra 2007 en Tucumán: resultados y experiencias de un desarrollo muy particular	16
○ Residuos agrícolas de la cosecha en verde de la caña de azúcar. Experiencias de secado natural en el campo	19
○ Eficiencia de la fertilización nitrofosfatada en trigo bajo tres regímenes hídricos en dos localidades de la provincia de Tucumán	23
○ Experiencia con sorgo granífero en la provincia de Tucumán. Campaña 2006/2007	28
○ Relevamiento de enfermedades en tabaco en la zona tabacalera de la provincia de Tucumán. Evaluación campañas: 2005/2006 y 2006/2007	30
○ El tiempo y los cultivos en el período enero - febrero 2008	32

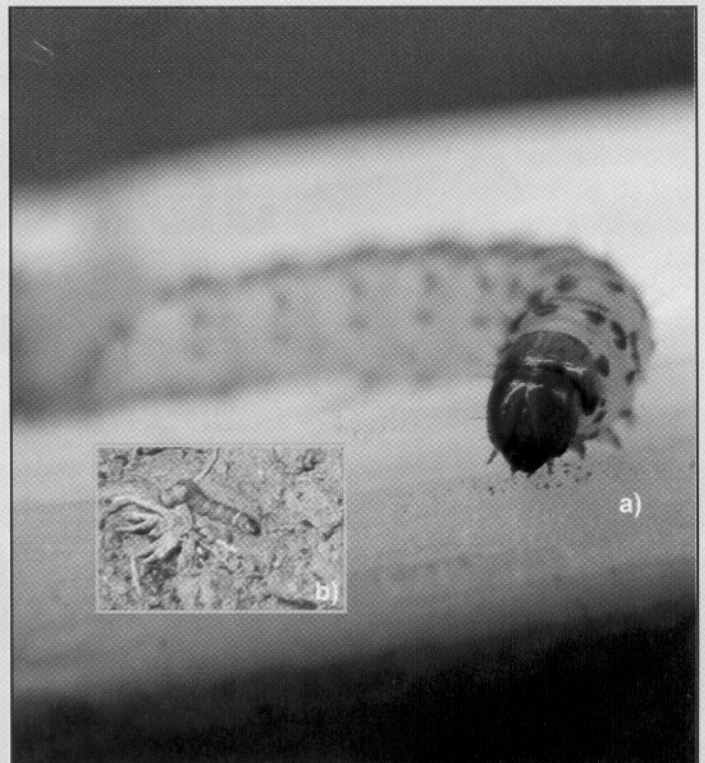

FOTO DE TAPA

a) Adulto del "gusano perforador de la caña de azúcar" *Diatraea saccharalis*.

b) Adulto del "gusano perforador del brote de la caña de azúcar" *Elasmopalpus lignosellus*.